

GREENLAMP LIBRARY

요즘



요금제

자기주도학습 만렙 “자율관리반”

★ 자율시간제

정해진 시간표 없이 자유롭게 공부

★ 시간당 1회 집중도 관리

수면, 학습태도, 전자기기 등을 체크

★ 공부시간 “주간리포트”

월요일 8시 문자 발송

일주일간 출석일, 학습시간, 벌점 등

공부계획 100% 달성 “집중관리반”

★ 교시제

하루 15교시 (50분 공부, 10분 입출입)

★ 시간당 1회 집중도 관리

시간표에 따른 출결 체크 및 집중도 관리

★ 개인별 시간표에 맞춰 출결 관리

주 6시간 이상 체크

시간표에 따라 “지각·결석·부재” 시 벌점
체크한 시간은 열람실에서만 공부

★ 공부시간 “일간+주간리포트”

일간 리포트 : 시간표 출결 관리

주간 리포트 : 주간 학습 데이터

★ 휴대폰 의무 제출

독서실 이용 시간 동안 리셉션에 의무 제출

| 요금제 | 포함 서비스 |
|--|---|
| 고정석 | <ul style="list-style-type: none">* 지정 싱글석* 좌석 사물함 1개* 스터디룸 6시간* 그린 스퀘어 30시간 |
| 자유석 | <ul style="list-style-type: none">* “포커스룸+그린스퀘어” 비지정석* 외부 사물함 1개* 스터디룸 6시간 |
| 15 Days 10 Days 1 Day | <ul style="list-style-type: none">* “포커스룸+그린스퀘어” 비지정석 |

| 요금제 | 포함 서비스 |
|--------------|--|
| 싱글석 | <ul style="list-style-type: none">* 클래스룸 지정 싱글석* 좌석 사물함 1개* 스터디룸 12시간* 그린 스퀘어 30시간 |
| 셀석 | <ul style="list-style-type: none">* 클래스룸 지정 셀석* 외부 사물함 1개* 스터디룸 12시간* 그린 스퀘어 30시간 |
| 포커스석 | <ul style="list-style-type: none">* 클래스룸 지정 포커스석* 외부 사물함 1개* 스터디룸 12시간* 그린 스퀘어 30시간 |
| 관리자유석 | <ul style="list-style-type: none">* “포커스룸+그린스퀘어” 비지정석* 외부 사물함 1개* 스터디룸 12시간 |

요금제

| | | 독서실 | 라이브러리 | 독서실 + 라이브러리 |
|-----------|-------------------------|---------|---------|----------------|
| 집중 관리반 | 포커스석 | 178,000 | 235,000 | 245,000 |
| | 관리자유석 | 178,000 | 215,000 | 225,000 |
| 자율 관리반 | 고정석 | 178,000 | 225,000 | 235,000 |
| | 자유석 | 178,000 | 190,000 | 200,000 |
| | 15 DAY ^S 2개월 | 135,000 | 180,000 | 190,000 |
| | 10 DAY ^S 1개월 | 90,000 | 120,000 | 130,000 |
| | 1DAY | 9,000 | 13,000 | 14,000 |

할인



3~5달 등록



6달 이상 등록

1·10·15 Days 요금제 : 와치 사용 불가

요금제

필요한 공부에만 집중
“재수관리반”

★ ONLY 재수관리반! 3가지 관리 프로그램

매주 일요일 아침 달성 결과에 따라 와치 및 벌점 지급

| | | | | |
|----------------|---|---|----|---|
| 메가스터디 인강 관리 | » | 1000 와치 월~토 동안 10개 이상 목표 인강 수강 성공 시 | or | 벌점 3점 일요일 인강 목표 미입력 & 월~토 동안 10개 이상 수강 실패 시 |
| 출석시간 달성 관리 | » | 2000 와치 월~토 동안 5일 이상 9시 출석 성공 시 | or | 벌점 3점 월~토 동안 3일 이상 9시 출석 실패 시 |
| 공부시간 달성 관리 | » | 2000 와치 월~토 동안 4시간 이상 공부 성공 시 | or | 벌점 3점 월~토 동안 30시간 이상 공부 실패 시 |

★ 의무 출석 시간 + 개별 시간표 출결 관리

평일(9시~16시) 의무 출석
최소 6시간 이상 추가 시간표 작성(지각·결석·부재 시 벌점)
열람실에서 공부만 출석 인정

★ 자율 교시제

의무 출석 & 개인별 시간표 체크 교시(매 정각~50분 : 집중공부)

★ 전문 선생님이 시간당 1회 출결·집중도 관리

★ 공부시간 “일간+주간 리포트” 발송

★ 휴대폰 의무 제출

집중학습시간 동안 반드시 휴대폰 제출(미제출 시 벌점)

| 요금제 | 포함 서비스 | 독서실 | 라이브러리 | 독서실 + 라이브러리 |
|-----|--------|-----|-------|-------------|
|-----|--------|-----|-------|-------------|

메가석

- * “포커스룸+그린스퀘어”
비지정석
- * 외부 사물함 1개
- * 스터디룸 12시간
- * 그린 스퀘어 무제한

178,000 260,000 **270,000**

3~5개월 : 5% 할인 / 6개월 이상 : 10% 할인

그룹스터디룸



고정석, 자유석, 15·10 Days “자율관리반”
싱글석, 셀석, 포커스석, 관리자자유석 “집중관리반”

6인실 5천원 / 시간

월 6시간 무료 자율관리반(쿠폰 제외) / 월 12시간 무료 재수·집중관리반

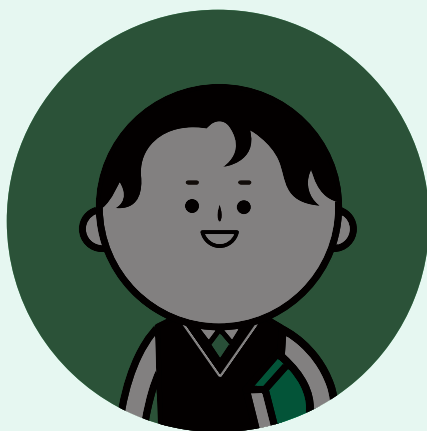

1 Day, 무료체험

위 회원과 동반 이용 가능

홈페이지에서 예약·결제 후 이용

기본 1시간부터 예약 가능 [예약시점 기준 최대 1주일까지]
이용 전날까지 홈페이지 환불 가능 [당일 취소·변경 불가]
예약 인원 초과하거나 무단 사용 시 벌점

환불

학원법 제18조 3항에 의거하여 환불 금액이 계산 됩니다.

요금제별 1일 기준 금액을 이용일 수만큼 재결제 후, 기존 결제건은 전체 취소합니다.

[30일 기준으로 계산, 요금제에 따라 환불 가능일 수 상이]

할인받아 등록한 경우에도 환불 시 요금제별 1일 기준 금액은 동일합니다.

환불은 홈페이지를 통해 회원이 직접 진행합니다.

[환불 신청일 기준으로 자동 계산]

1일 기준 금액

| | | 독서실 | 라이브러리 | 독서실 + 라이브러리 |
|-----------|---------------------|-------|-------|-------------|
| 재수 관리반 | 메가석 | 9,000 | 7,400 | 16,400 |
| | 포커스석 | 9,000 | 6,500 | 15,500 |
| 집중 관리반 | 관리자유석 | 9,000 | 5,900 | 14,900 |
| | 고정석 | 9,000 | 6,200 | 15,200 |
| | 자유석 | 9,000 | 5,000 | 14,000 |
| 자율 관리반 | 15 DAY ^s | 9,000 | 5,000 | 14,000 |
| | 10 DAY ^s | 9,000 | 5,000 | 14,000 |
| | 1DAY | 9,000 | 5,000 | 14,000 |